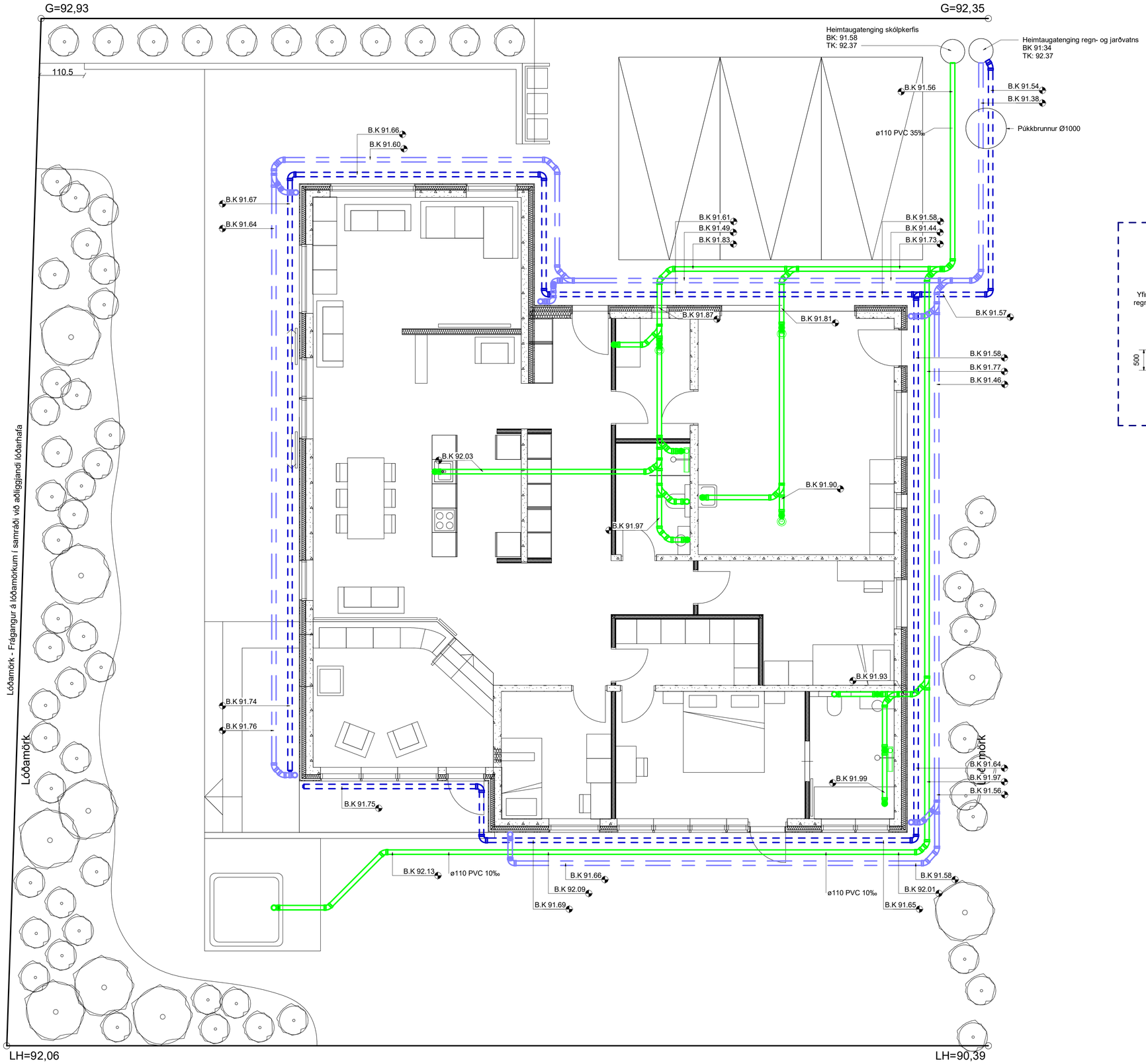

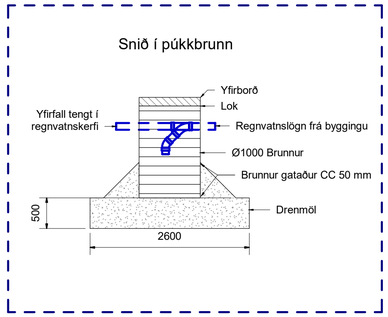

Staðlaðar frárennslistengingar
(Nema annað sé tekið fram)

- Eldhúsvaskur ø50 PP
- Ræstivaskur ø50 PP
- Handlaug ø40 PP
- Salerni ø110 PP
- Þvottavél ø40 PP
- Upppvottavél ø40 PP

Frárennslislagnir í eldhúsi eru í sökkli innréttingar nema að annað sé tekið fram

Frárennsli skólp
Frárennsli regnvatn
Frárennsli dren

Almennt eru skólplagnir í 20‰ halla og regnvatnslagnir í 10‰ halla, nema annað sé tekið fram á teikningu.

Frárennslislagnir í jörðu skulu vera úr PVC.
Lagnir að tækjum skulu vera úr PP.

Frárennslislagnir skulu almennt hafa 50 ára endingartíma miðað við a.m.k. 20°C notkunarhita.

T.K - Áætlaður topp kóti
B.K - Botnkóti

Frárennsli skýringar 1-50

1 : 50

RAFRÆNT UNDIRRITAÐ
Guðmundur Þórir Sigurðsson
Kt. 1404882249
Dags. 21.8.2024 15:29:09
Ástæða: Undirritun

RAFRÆNT UNDIRRITAÐ
Guðni Pálsson
Kt. 2912464519
Dags. 22.8.2024 15:11:46
Ástæða: Undirritun

RAFRÆNT INNSIGLAÐ
Hafnarfjarðarkaupstaður - Byggingarfulltrúi
Dags. 23.8.2024 15:40:13
Ástæða: Uppdráttur yfirfarinn og staðfestur.

Vistað: 7/18/2024 2:43:05 PM Útprentun: 04/18/24

Útg.	Dags.	Skýring	Br.af:	Yfirf.
A	24.05.2024	Verkteikning		
B	18.07.2024	Púkkbrunni bætt við		

Pascal
Hönnun og ráðgjöf

Verkheiti
Virkiás 18

Fráveitukerfi

TEIKNNÚMER	BLAÐSTÆRÐ	HANNAÐ: GÞS
Verknúmer 00_2_23	A1	TEIKNAÐ: GÞS YFIRFARIÐ: HMG
DAGS.	MÆLIKVARÐI	ÚTGÁFA
04/18/24	1 : 50	B

Útgáfunúmer og dagsetning aðaluppdráttar:
Hönnuður: Guðmundur Þórir Sigurðsson
Hönnunarstjóri: